

臺南市立佳興國民小學 112 學年度戶外教育課程計畫簡表

計畫名稱 (學習主題)	環境教育一日遊		
參與年級	一~四年級		
辦理地點	高雄壽山動物園、橋頭糖廠		
預估辦理時間	第 <u>八</u> 週，112年10月17日	預估參與人數	97人 (不含老師)
教學資源 (可複選)	<input checked="" type="checkbox"/> 農林漁牧戶外體驗(如漁市、海港、農場、牧場、休閒農業區、生態中心、自然教育中心、國家公園...) <input type="checkbox"/> 臺灣十八處世界遺產潛力點(如嘉南大圳、烏山頭...) <input type="checkbox"/> 運動場地設施，觀賞運動競賽或體育表演 <input type="checkbox"/> 社教機構(如藝文館所、地方文化館、縣市主題館、古蹟...) <input type="checkbox"/> 地方產業、觀光工廠 <input type="checkbox"/> 結合本市公車路線進行校外教學 <input type="checkbox"/> 其他：_____		
主要景點 路線規劃	高雄壽山動物園、橋頭糖廠 台南市佳里區-高雄市鼓山區、橋頭區		
課程領域	<input type="checkbox"/> 國語文 <input type="checkbox"/> 英語文 <input type="checkbox"/> 本土語 <input checked="" type="checkbox"/> 生活課程 <input type="checkbox"/> 健康與體育 <input type="checkbox"/> 數學 <input type="checkbox"/> 社會 <input checked="" type="checkbox"/> 自然科學 <input type="checkbox"/> 藝術 <input type="checkbox"/> 綜合活動 <input type="checkbox"/> 科技		
與學校課程結合相關性分析	糖業文化、自然生態教育		
教學流程	◎教學準備： 1. 準備適合戶外的裝備，包含背包、長褲、長袖、防蟲液等 2. 訂立共同遵守的團體活動規範 ◎參訪規劃： 8：00 出發 9：30-11：30 園區導覽—參觀壽山動物園 11：30-12：30 前往橋頭糖廠 12：30-13：00 午餐(炒飯、寶特瓶裝紅茶) 13：00-14：00 橋頭糖廠文化園區環境教育課程—糖廠歷險記 14：00-14：30 搭乘五分車 14：30 集合上車 16：00 放學 ◎回顧省思：總結當日行程，以照片或影片方式口頭分享。		
教學實施	<input type="checkbox"/> 學習單 <input type="checkbox"/> 學習手冊 <input type="checkbox"/> 學習心得		

C9-3 戶外教育課程計畫簡表

備註	1. 一個班一位領隊，共 5 位。(橋頭糖廠 2 位導覽老師，費用一位 1500 元，五分車包車 1500 元) 2. 需要午餐。
----	--

- 註：一、請依教育部 107 年 8 月 7 日臺教授國部字第 1070086116 號函「國民中小學辦理戶外教育實施原則」辦理。
- 二、校外教學結束後，得視活動情形召開檢討會，檢討本次活動優、缺點、改進意見及建議事項，做為爾後辦理參考。
- 三、若有不同年級、不同主題分別辦理時，分別核章後合併成同一個檔案上傳。

相關處室主任核章：



校長核章：

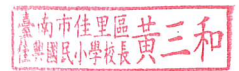

臺南市立佳興國民小學 112 學年度戶外教育課程計畫簡表

計畫名稱 (學習主題)	劍獅導航、台江秘境		
參與年級	五年級		
辦理地點	【台管處】：台南市安南區四草大道 118 號。 【安平老街】：延平街與安北路附近之安平社區。 【大員港渡船頭】：台南市安南區四草大道 80 巷(四草大橋下)		
預估辦理時間	第 8 週， 112 年 10 月 20 日(五)	預估參與人數	29 人 (含老師 3 人)
教學資源 (可複選)	<input checked="" type="checkbox"/> 農林漁牧戶外體驗(如漁市、海港、農場、牧場、休閒農業區、生態中心、自然教育中心、國家公園…) <input type="checkbox"/> 臺灣十八處世界遺產潛力點(如嘉南大圳、烏山頭…) <input type="checkbox"/> 運動場地設施，觀賞運動競賽或體育表演 <input type="checkbox"/> 社教機構(如藝文館所、地方文化館、縣市主題館、古蹟…) <input type="checkbox"/> 地方產業、觀光工廠 <input type="checkbox"/> 結合本市公車路線進行校外教學 <input type="checkbox"/> 其他：_____		
主要景點 路線規劃	佳興國小→台管處→安平老街→大員港渡船頭→佳興國小		
課程領域	<input type="checkbox"/> 國語文 <input type="checkbox"/> 英語文 <input type="checkbox"/> 本土語 <input type="checkbox"/> 生活課程 <input type="checkbox"/> 健康與體育 <input type="checkbox"/> 數學 <input checked="" type="checkbox"/> 社會 <input checked="" type="checkbox"/> 自然科學 <input type="checkbox"/> 藝術 <input checked="" type="checkbox"/> 綜合活動 <input type="checkbox"/> 科技		
與學校課程結 合相關性分析	環境教育、自然生態教育、社會人文教育		
教學流程	◎教學準備： 1. 參加人數、車輛、餐點費用統計。 2. 與台江環境教育中心、台江漁樂園溝通協調。 3. 學生應注意事項與攜帶物品提醒。 ◎參訪規劃： 08:30-08:40 集合出發 08:40-09:20 前往台管處 09:30-11:30 進行上午課程 11:30-13:15 中午用餐休息 13:15-13:30 前往大員港渡船頭 13:30-15:00 進行下午課程 15:00 賦歸 ◎回顧省思：總結當日行程，以照片或影片方式口頭分享。		
教學實施	<input checked="" type="checkbox"/> 學習單 <input type="checkbox"/> 學習手冊 <input type="checkbox"/> 學習心得		

上下午課程皆已預約(待開學再確認一次詳細時間)，請旅行社協助安排
中午用餐事宜(室內為佳)，領隊 1 人。

台江溼地學校:06-2842600#1516

大員港:06-2841717

上午課程--劍獅導航

備註

課程名稱	劍獅導航
課程簡介	利用保存至今的安平劍獅讓學生從中認識文化保存的意義與價值，透過劍獅定向地圖尋找安平巷弄裡的各式各樣劍獅，聆聽他們的故事與涵義，藉此讓學生討論與思考有那些東西是以前有現在也有的，從生活進而連結到文化保存的意義與價值。
課程目標	1. 利用地圖尋找並認識劍獅的文化意義。 2. 透過團隊合作完成課程活動。

課程內容			
時間	單元名稱	課程內容	教學地點
120 分鐘	劍獅導航	利用劍獅定向地圖尋找安平巷弄裡的古老劍獅，再透過解說讓學員了解安平劍獅對於在地文化的意義。	台管處 環教教室 安平老街

下午課程--台江秘境

搭膠筏遊台江

- 認識台灣重要紅樹林及伴生植物
- 觀賞灘地小精靈招潮蟹及彈塗魚
- 遠眺水鳥保育棲息地及鸞鷲築巢
- 體驗漁村捕撈以及認識牡蠣養殖

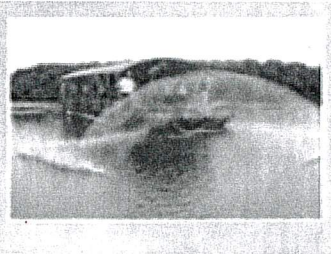

- 註：一、請依教育部 107 年 8 月 7 日臺教授國部字第 1070086116 號函「國民中小學辦理戶外教育實施原則」辦理。
- 二、校外教學結束後，得視活動情形召開檢討會，檢討本次活動優、缺點、改進意見及建議事項，做為爾後辦理參考。
- 三、若有不同年級、不同主題分別辦理時，分別核章後合併成同一個檔案上傳。

相關處室主任核章：

教師兼
教導處主任 林珈妤

校長核章：

臺南市佳里區
佳興國民小學校長 黃三和

臺南市立佳興國民小學 112 學年度戶外教育課程計畫簡表

計畫名稱 (學習主題)	走讀歷史・開拓視野・活化思維—彰中投嘉在地體驗 PAPAGO		
參與年級	六年級		
辦理地點	彰化、台中、南投及嘉義四縣市		
預估辦理時間	第 8 週， 112 年 10 月 19 日至 111 年 10 月 20 日	預估參與人數	33 生+3 師
教學資源 (可複選)	<input type="checkbox"/> 農林漁牧戶外體驗 (如漁市、海港、農場、牧場、休閒農業區、生態中心、自然教育中心、國家公園…) <input type="checkbox"/> 臺灣十八處世界遺產潛力點 (如嘉南大圳、烏山頭…) <input type="checkbox"/> 運動場地設施，觀賞運動競賽或體育表演 <input checked="" type="checkbox"/> 社教機構 (如藝文館所、地方文化館、縣市主題館、古蹟…) <input checked="" type="checkbox"/> 地方產業、觀光工廠 <input type="checkbox"/> 結合本市公車路線進行校外教學 <input type="checkbox"/> 其他：_____		
主要景點 路線規劃	第一天：學校→鹿港老街+鹿港桂花巷藝術村→中餐(鹿港小吃)→科博館(含展廳導覽及劇場觀賞)→晚餐→飯店 第二天：飯店(早餐)→九族文化村→日月潭纜車(午餐自理)→老楊方塊酥觀光工廠→回校		
課程領域	<input type="checkbox"/> 國語文 <input type="checkbox"/> 英語文 <input type="checkbox"/> 本土語 <input type="checkbox"/> 生活課程 <input type="checkbox"/> 健康與體育 <input type="checkbox"/> 數學 <input checked="" type="checkbox"/> 社會 <input checked="" type="checkbox"/> 自然科學 <input checked="" type="checkbox"/> 藝術 <input type="checkbox"/> 綜合活動 <input type="checkbox"/> 科技		
與學校課程結合相關性分析	環境教育、美感教育、科學教育		
教學流程	◎教學內容 1. 走讀歷史：遊覽及體驗具有歷史文化意涵的鹿港老街及古色古香的鹿港桂花巷藝術村，品嚐在地美食-鹿港小吃。 2. 開拓視野：遊覽九族文化園區，了解台灣原住民；搭乘日月潭纜車，從空中不同的視野發現九族的山林之美，體認讀萬卷書後再行萬里路，處處都是有所學、有所得的學習場所。 3. 活化思維：拜訪具有在地特色的觀光工廠，了解地方人士為推動臺灣觀光產業背後的甘苦，學習反思創新築夢的勇氣。 ◎回顧省思：完成活動後學習心得報告		
教學實施	<input checked="" type="checkbox"/> 學習單 <input checked="" type="checkbox"/> 學習手冊 <input checked="" type="checkbox"/> 學習心得		

C9-3 戶外教育課程計畫簡表

備註	1. 一個班一位領隊，共 2 位。 2. 鹿港老街、藝術村參觀需導覽員一名。 3. 科博館展廳需導覽員一名。
----	--

註：一、請依教育部 107 年 8 月 7 日臺教授國部字第 1070086116 號函「國民中小學辦理戶外教育實施原則」辦理。

二、校外教學結束後，得視活動情形召開檢討會，檢討本次活動優、缺點、改進意見及建議事項，做為爾後辦理參考。

三、若有不同年級、不同主題分別辦理時，分別核章後合併成同一個檔案上傳。

相關處室主任核章：

教師兼
教導處主任 林珈好

校長核章：

臺南市佳里區
佳興國民小學校長 黃三和